

FEUILLE DE MATCH ELECTRONIQUE

- Installer le logiciel -

*Hand Ball
Bourgogne*

Éléments préalables :

- Si vous disposez d'un ordinateur portable, celui-ci doit **impérativement** être branché sur secteur lors de cette procédure.
- Disposer d'une connexion internet
- Avoir à disposition les coordonnées Gest'hand de votre club

4 – Cliquez sur l'onglet « Service IT »

FFHB EQUIPES DE FRANCE

DTN Arbitrage Formation

FFHB

INFORMATIQUE TELECOM

LE SERVICE

Le service IT fédéral a été créé en septembre 2006 suite à la dissolution de la commission informatique. Cette mission a été confiée au cadre d'une commission de spécialisation de la Fédération Française de Handball.

Le service IT fédéral a pour mission de développer le système d'information et assurer son fonctionnement au quotidien, en fonction des contraintes définies par nos équipes métiers et nos ressources. Il s'agit ainsi de réaliser au quotidien la balance entre « la disponibilité des services existants et le développement de nouveaux services » et « les coûts et ressources nécessaires pour réaliser ces tâches ».

Avec cet objectif, les personnels affectés au service IT assurent de leur mieux pour répondre à tous les besoins et toutes les demandes qui leurs sont soumis.

Le service a été créé en 2006 suite à la dissolution de la commission informatique. Cette mission a été confiée au cadre d'une commission de spécialisation de la Fédération Française de Handball.

Le service IT sont devenus des ressources existantes et nécessaires.

Accueil

Présentation

Les Commissions

- Accueil
- Jury d'appel
- Finances
- Organisation des Compétitions
- Réclamations et litiges
- Arbitrage
- Médicale
- Développement
- Agents
- Discipline
- Statuts et Réglementation
- CNCG
- **Service IT**

Documentation

Nous contacter

4

5 – Cliquez sur l'onglet « la FDME » (Feuille De Match Electronique)

la FDME
Gest'Hand
Vos Avantages
Avantages Logiciels MS
Emails fédéraux
Logiciels FFHB
Assistance à distance

5

6 – Cliquez sur « le lien pour accéder au téléchargement du logiciel »

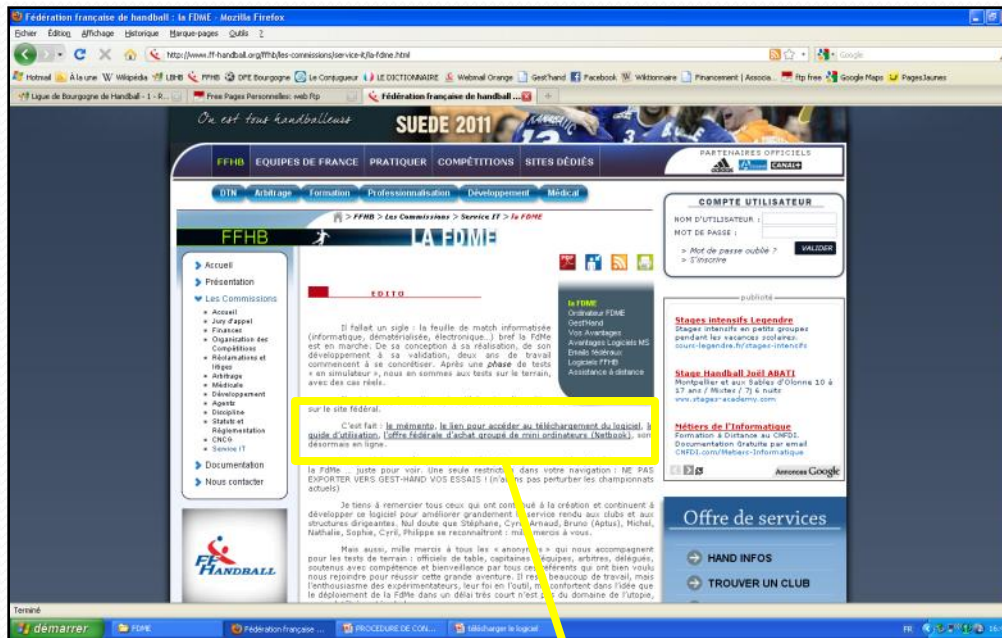

C'est fait : le même, le lien pour accéder au téléchargement du logiciel, le guide d'utilisation, l'offre fédérale d'achat groupe de mini ordinateurs (Netbook), sont désormais en ligne.

7 – Cliquez sur l'onglet « Enregistrer le fichier »

➤ L'assistant d'installation apparaît.

8 - Suit les différentes instructions de la procédure d'installation

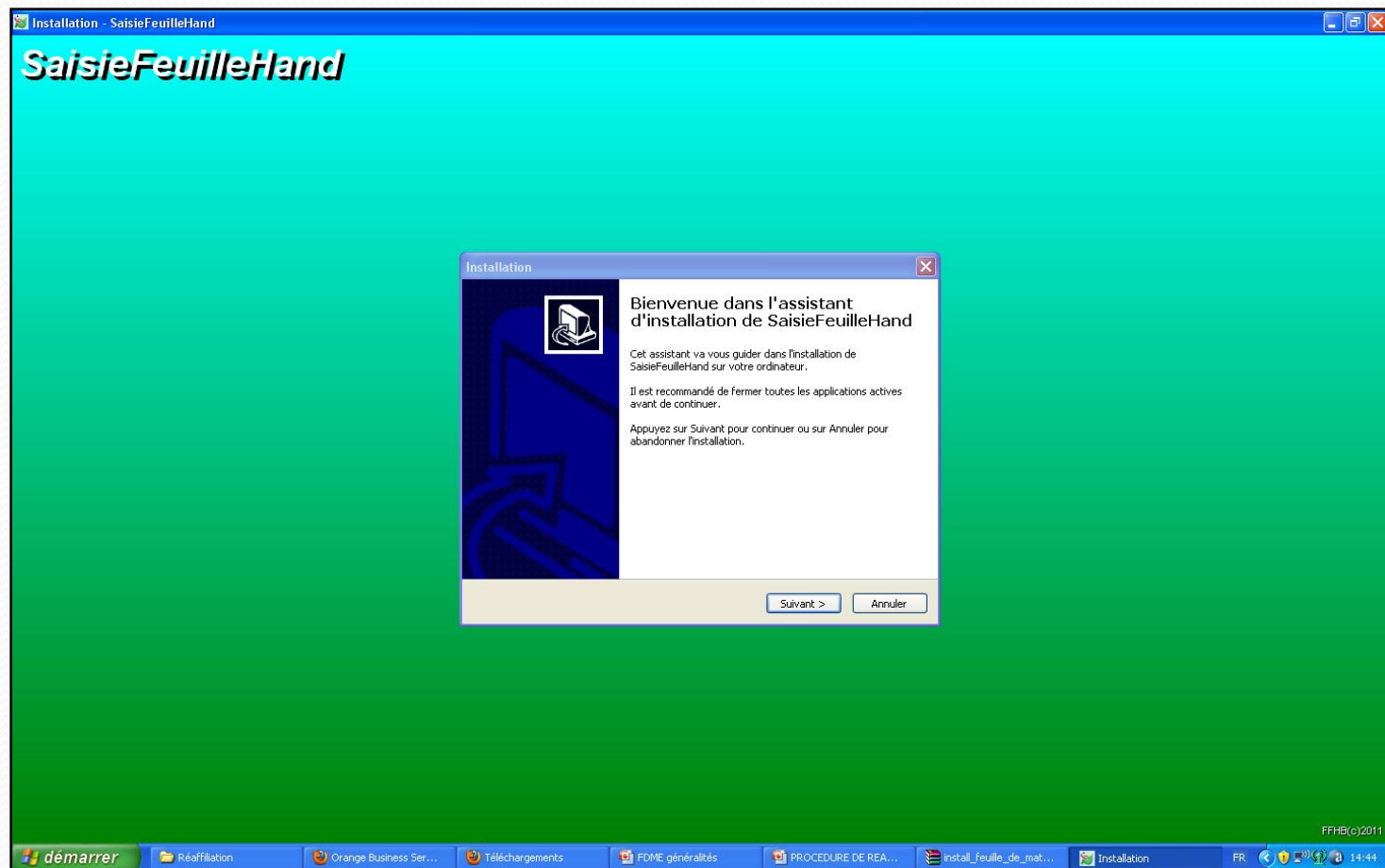

Une fois le téléchargement effectué, la fenêtre d'authentification s'ouvrira automatiquement

9 – Entre les coordonnées Gest'hand du club puis valide

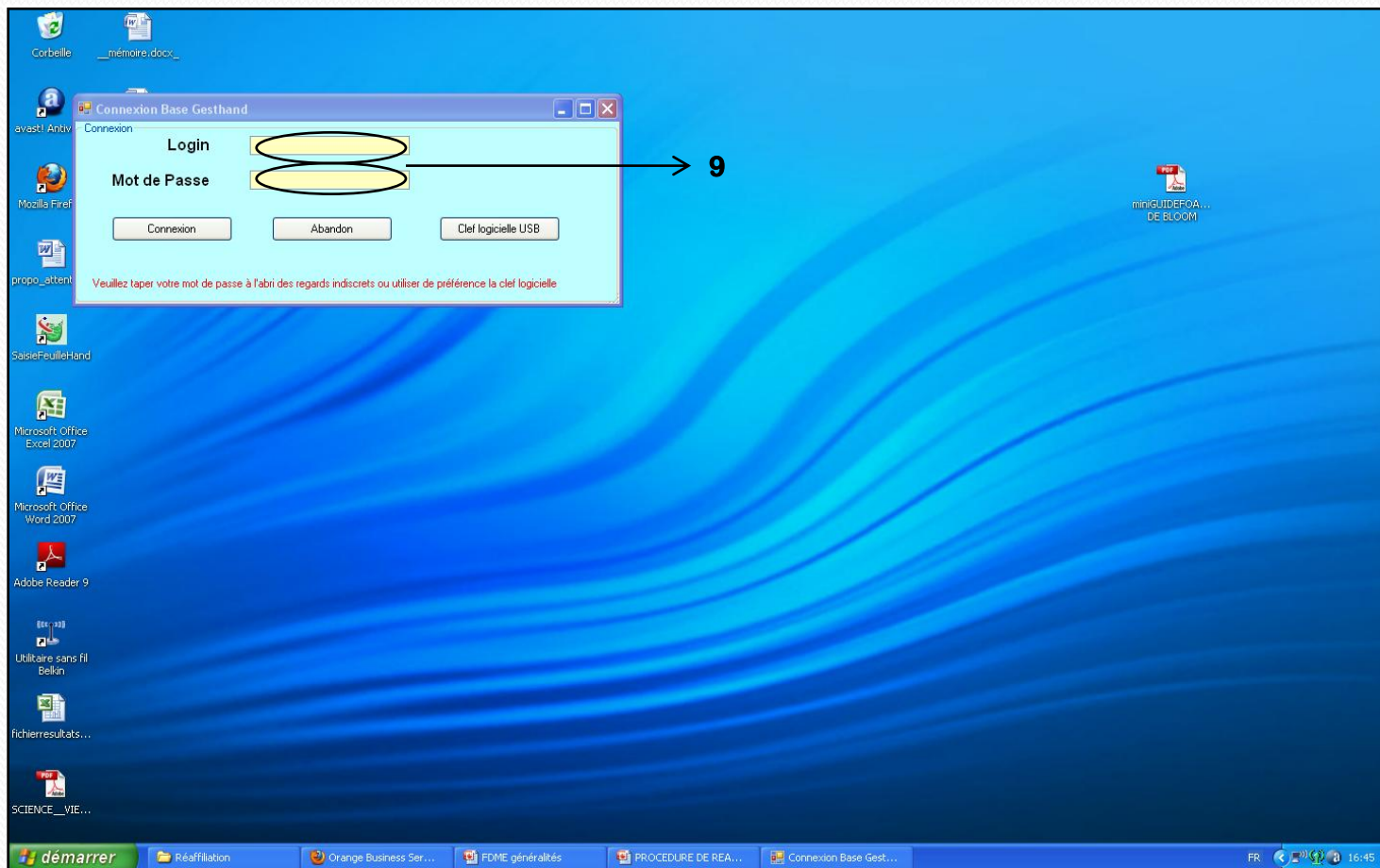

Vous devez maintenant télécharger toutes les informations concernant votre club, les équipes adverses, les arbitres, etc.

10 – Cliquez sur « Fichier », puis sur « importation Données »

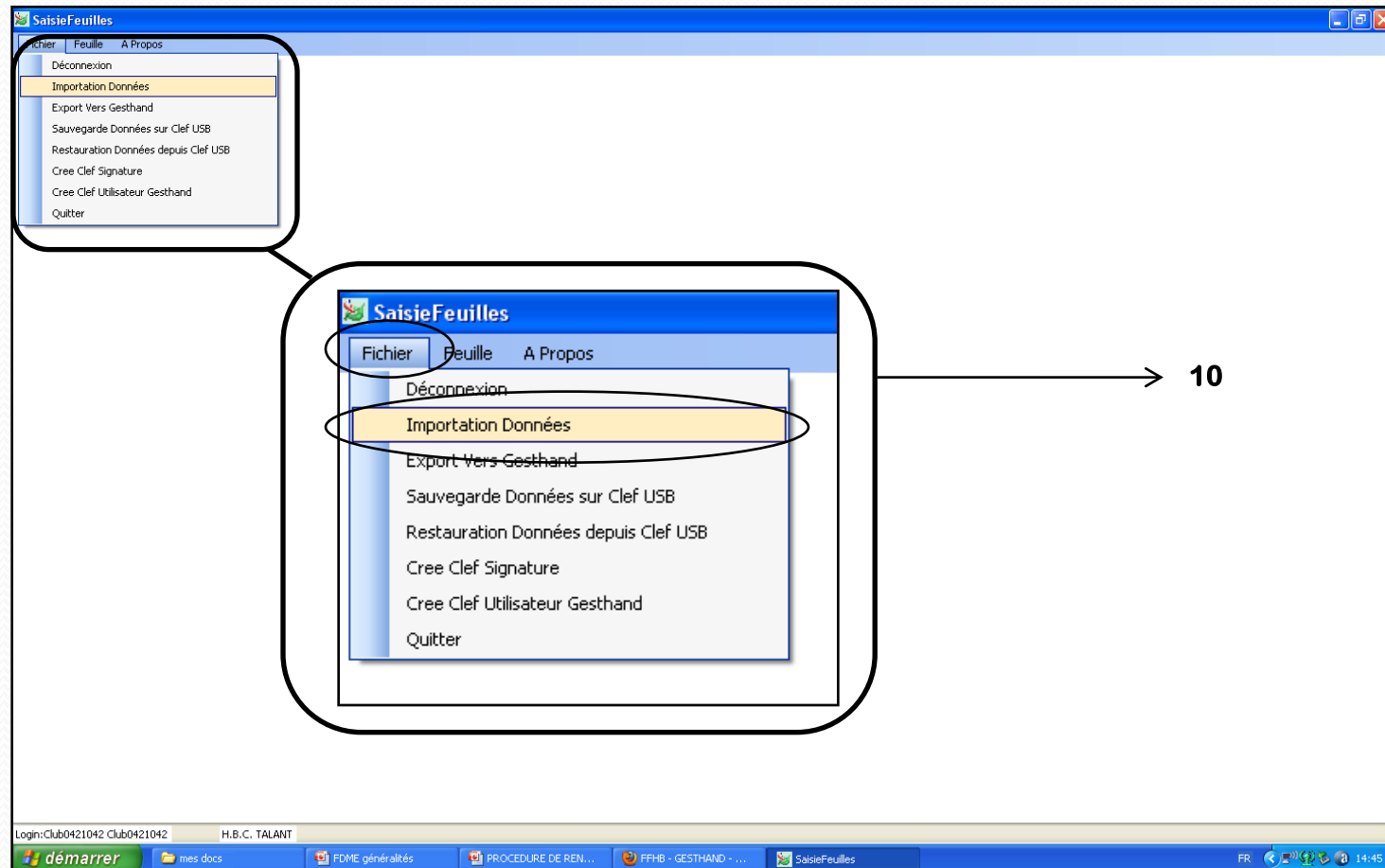

- Le téléchargement des données issues de Gest'hand débute.
- Ce dernier est à renouveler une fois par semaine afin d'actualiser les informations.

↳ **Conseil : procédure à renouveler le vendredi soir ou le samedi avant le début des compétitions du week-end.**

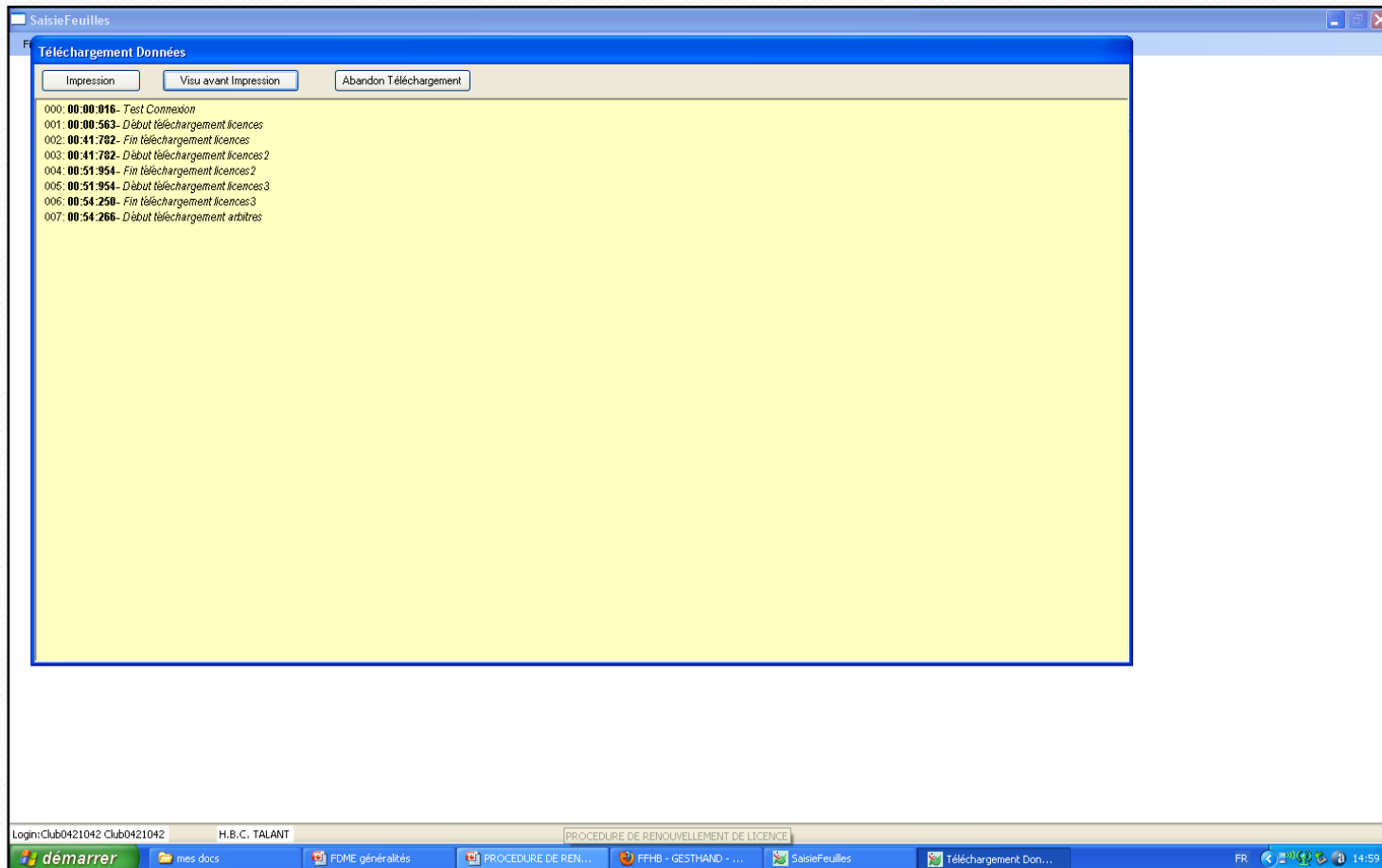

- L'installation est alors terminée.
- **Conseil** : enregistrez les données sur une clé USB (voir procédure) afin de pouvoir saisir des feuilles de match sur d'autres ordinateurs
- Vous pouvez dès lors débiter la saisie de vos feuilles de match (cf. procédure)